LIG 6

Punta Teno

Buenavista del Norte **Lat. 28,341925°; Long. -16,921226°**

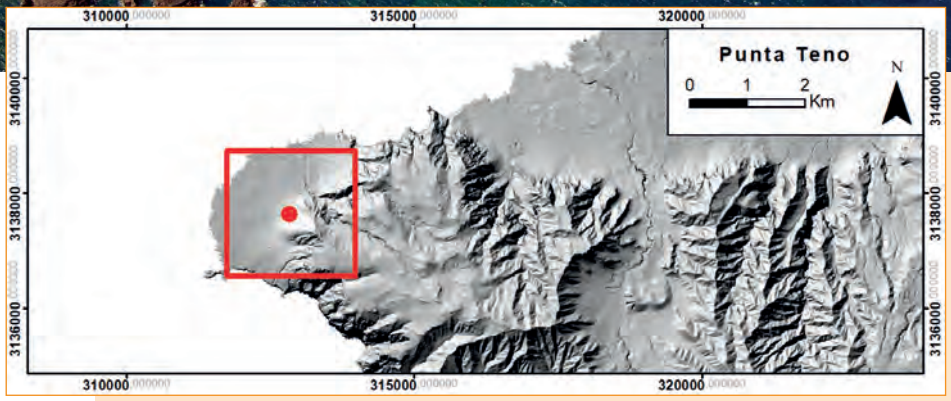

Conservación y usos: Parque Rural de Teno.

Interés geoturístico: Volcanes. Acantilados. Diques. Playa. Depósitos. Dunas. Cultivos. Faro.

Senderos: Nº 6: El Draguillo-Faro Teno-El Draguillo. Nº 5a: Teno Alto-Barranco Itóbal-Faro Teno.

Referencias: Coello, J., Martín, E., Hernández, L. (2014). Depósitos de tsunami originados por un deslizamiento gravitacional masivo en Tenerife (islas Canarias). *Vieraea* , 42, 79-102.
Yanes, A., Luis, M., Romero, C. (1988). La entidad geográfica de las Islas Canarias. *Eria*, 259-269.
Lope, V., Sauquillo, L., Rosario Hernández, V. (2011). *Acantilados de la Monja y Teno Bajo, Itinerarios Didácticos*. Gobierno de Canarias. Disponible en red.

Teno Bajo es una plataforma costera que se encuentra en el extremo NO de Tenerife. Se trata de una isla baja en forma de abanico, de topografía suave, originada durante las últimas erupciones localizadas en Teno Alto y constituida por lavas, lapilli, enclaves de piroclastos sálicos indiferenciados y depósitos coluviales y torrenciales. Las primeras emisiones que contribuyeron a su génesis fueron los volcanes de Montaña Sahorra y El Vallado, cuyas lavas se canalizaron por el Barranco de Las Cuevas-Las Casas. Posterioridad, el volcán Montaña Chiñaco próximo al cantil fue el máximo responsable de la formación de la isla baja. Finalmente, el conjunto volcánico de La Aguja cuyas emisiones prácticamente no se ven debido la intensa erosión marina. Aunque se trata de un lugar donde las formas del volcán de La Aguja son evidentes (lavas, basaltos columnares, coneletes, hornitos, etc.), lo que más llama la atención son los enormes escarpes. Estos están formados por la superposición de lavas atravesadas por diques del cantil fósil y activo de Los Gigantes y los impresionantes abanicos detríticos (coluviales y aluviales) que se acumulan en la base del escarpe fósil y sobre las lavas de la isla baja. Los procesos de erosión y acumulación son responsables de las formas con mayor protagonismo de este sector; además de los de dinámica de vertiente y los torrenciales, destacan los marinos (pequeñas playas de cantos y arenas, costa rocosa baja, etc.) y los eólicos con la formación de campos de dunas (nebkas). Según algunos autores aquí es posible encontrar depósitos de fauna marina paleontológica asociadas a depósitos de tsunamis.

El paisaje vegetal es el propio de zonas áridas y costeras de Tenerife. De esta forma es posible encontrar matorrales de cardonal-tabaibal, tuneras y un cinturón halófilo costero.

La ocupación de este sector es desde época aborigen con presencia de restos cerámicos, concheros y cuevas aborígenes de enterramiento. Actualmente todavía pueden observarse usos tradicionales (pastoreo), pero destacan los aprovechamientos agrícolas asociados a los cultivos bajo invernadero (tomates, fresa...), los eólicos con un pequeño parque, el faro y los de ocio dedicados al bañismo y al senderismo.

El interés geoturístico de este lugar se ve incrementado por las panorámicas hacia Puerto Santiago-Los Gigantes, el Acantilado de Los Gigantes y la isla de La Gomera.